BERLIN RECYCLING VOLLEYS

BR VOLLEYS VS. **ENERGIEQUELLE NETZHOPPERS KW**

05. Januar 2024 | 20:00 Uhr | Max-Schmeling-Halle

VOLLEY MAX

BERLIN RECYCLING Gebt alles!

SPITZENSPORT IM SCC

RAZ Verlag EINFACH MEHR DAVON

VOLLEYBALL BUNDESLIGA

W

Eine kluge Aufstellung zahlt sich aus. Auch im Portfolio.

Anspruch verbindet.

Seit einem Jahrzehnt sind die Weberbank und die BR Volleys eng verbunden. Leistungsfähigkeit und Begeisterung auf allerhöchstem Niveau zeichnen beide Institutionen gleichermaßen aus. Durch ihr Engagement in der Nachwuchsförderung für die SCC JUNIORS unterstützt die Weberbank zudem die Talente von heute und Stars von morgen. Mehr Informationen unter www.weberbank.de oder unter Telefon (030) 8 97 98-234. Wir freuen uns auf Sie.

Die Privatbank der Hauptstadt.

Weberbank

LIEBE ZUSCHAUER UND FANS,

wir wünschen Euch ein frohes sowie gesundes neues Jahr und freuen uns, Euch direkt wieder in der Max-Schmeling-Halle begrüßen zu dürfen. Heute steht das Berlin-Brandenburg-Derby auf dem Programm und nach einigen Tagen der Erholung beginnt für unsere Mannschaft nun der nächste hochintensive Abschnitt dieser Spielzeit. Gleich vier Heimspiele haben Ruben Schott & Co allein bis zum 21. Januar vor der Brust. Es wird ein heißer Monat und heute soll nach Möglichkeit der erfolgreiche Startschuss fallen.

Dieses Derby wird Euch vom Autohaus Wegener als „Partner des Spieltags“ präsentiert und natürlich darf eine neue Ausgabe dieses Spieltagsmagazin dabei nicht fehlen. Neben Hannes Tille im Mittelpunkt dieses Heftes werden interessante Neuigkeiten aus dieser Woche aufgegriffen, denn die BR Volleys Familie ist ab sofort um eine starke Persönlichkeit und großartige Sportlerin reicher. Wir heißen Louisa Lippmann herzlich beim SCC willkommen. Die hochveranlagte Beachvolleyballerin startet ab sofort für unseren Verein und wird dem Frauensport mehr Sichtbarkeit geben. Über das Engagement der 29-Jährigen informiert das VOLLEY MAX ebenso wie über die weiteren aktuellen Themen. Gemeinsam mit dem RAZ Verlag wünschen wir dabei viel Spaß.

Eure BR Volleys

Foto: Kevin Mattig, Foto Titelseite: Kevin Mattig

IMPRESSUM VOLLEY MAX – Das Spieltagsmagazin der BR Volleys

HERAUSGEBER

SCC Volleyball Marketing GmbH
Glockenturmstraße 3 · 14053 Berlin
Telefon: 030 48 82 56 70
info@br-volleys.de

Geschäftsführer
Kaweh Niroomand,
Matthias Klee

Redaktion
Christof Bernier

VERLAG & GESAMTPRODUKTION

RAZ Verlag und Medien GmbH
Am Borsigturm 15 · 13507 Berlin
Telefon: 030 43 777 82 - 0
Telefax: 030 4 777 82 - 22
info@raz-verlag.de
www.raz-verlag.de

Geschäftsführung
Tomislav Bucec

Redaktion
Bernd Karkossa
Redaktion_vom@raz-verlag.de

Anzeigen
Falko Hoffmann
Anzeigen@raz-verlag.de

Druckdaten
Druckdaten@raz-verlag.de

Satz & Gestaltung
Daniel Isbrecht

DAS DERBY ALS NEUSTART

Noch einmal konnten die BR Volleys über den Jahreswechsel kurz verschnaufen, bis nun wieder ein anderer Spielrhythmus und -takt anschlägt. Mit dem Berlin-Brandenburg-Derby gegen die Energiequelle Netzhoppers KW starten die Hauptstädter am heutigen Freitagabend in der heimischen Max-Schmeling-Halle in ihr zweites Saisondrittel. Hier steht neben wichtigen Entscheidungen in der CEV Champions League und dem Finale des DVV-Pokals insbesondere die Rückrunde der Bundesliga auf dem intensiven Programm.

Trotz des 3:1-Heimerfolgs zum Jahresabschluss gegen die SWD powervolleys Düren war Zuspieler Johannes Tille mit dem Auftritt der eigenen Mannschaft nicht rundum zufrieden. Der 26-jährige Regisseur stellte eine gewisse Trägheit bei sich und seinem Team fest, die er auf die Annehmlichkeiten der Weihnachtstage zurückführte. Dass daraus im Klassikerduell mit den Rheinländern kein Punktverlust resultierte, hatte auch viel mit dem Gegner zu tun, denn Düren erwischte ganz sicher nicht den besten Tag im Volleyballtempel. Dennoch gab Coach Joel Banks seiner Mannschaft im Anschluss an das Match über das Silvesterfest noch einmal drei freie Tage. „Ich persönlich fühle mich nach dieser Pause deutlich besser als nach der letzten. Man ist frischer und ausgeruhter. Ich hoffe und denke, das geht vielen im Team ähnlich“, so Tille. Zum Jahresauftakt werden die Nachbarn von den Netzhoppers in Berlin vorstellig. Für den BR Volleys Zuspieler „ein attraktives und gutes Spiel, um schnellstmöglich wieder in Tritt zu kommen“. Es ist die Begegnung zwischen dem Tabellenführer und dem Schlusslicht. Die Netzhoppers gingen nach ihrem Neuanfang im Sommer mit der

Foto: Andreas Gora

Hypothek von minus sechs Punkten in die Saison, nach der Hinrunde konnte die extrem junge Mannschaft davon erst drei aufholen. Das umjubelte Erfolgserlebnis gab es am 16. Dez mit einem 3:1-Heimsieg gegen den ASV Dachau. Der argentinische Trainer Alejandro Kolevich, der die Bundesliga schon aus seiner Zeit bei den Bühler Bisons (2019 bis 2021) kennt, hat in Brandenburg Entwicklungsarbeit zu leisten und dabei auch mehrere Spieler unter seinen Fittichen, die bei den SCC JUNIORS das Volleyball-ABC erlernten. Jannes Wiesner, Tim Türpe und Djifa Amedegnato sind allesamt ehemalige SCCer, die gewissermaßen als erste Spieler das 2016 aufgesetzte, gesamtberliner Nachwuchskonzept vollständig durchliefen und nun in der Bundesliga angekommen sind. Für das Trio und viele weitere Netzhoppers wird die Derby-Kulisse am Freitagabend sicher etwas ganz Besonderes sein. Das Hinspiel mit einem 3:0-Sieg der BR Volleys erlebten 918 Zuschauer in der gut gefüllten Paul-Dinter-Halle. Damals drückte vor allem Robert Täht dem Duell seinen Stempel auf. Das wird diesmal nicht möglich sein, denn der Este ist nach seiner Meniskus-Operation noch nicht wieder einsatzfähig. Ansonsten kann das Heimteam jedoch vollzählig in den heißen Monat Januar starten. Nach dem Derby wird sich der Fokus von Ruben Schott & Co auf die europäische Königsklasse richten. Die Reise zum wichtigen Auswärtsmatch gegen Benfica Lissabon in der kommenden Woche will das BR Volleys Team dann bestenfalls mit einem weiteren Bundesligaerfolg im Gepäck antreten.

„Ein attraktives und gutes Spiel, um schnellstmöglich wieder in Tritt zu kommen“

Berlin Recycling Volleys

Foto: Justus Stegeman

Nr.	Name	Position	Geburtsdatum	Größe	Nation
1	Adam Kowalski	Libero	16.09.94	180	POL
2	Satoshi Tsuiki	Libero	16.01.92	174	JPN
3	Robert Täht	Außenangriff	15.08.93	192	EST
4	Timo Tammemaa	Mittelblock	18.11.91	204	EST
5	Nehemiah Mote	Mittelblock	21.06.93	203	AUS
6	Johannes Tille	Zuspiel	07.05.97	184	GER
9	Timothée Carle	Außenangriff	30.11.95	198	FRA
10	Daniel Malescha	Diagonal	28.04.94	203	GER
11	Cody Kessel	Außenangriff	03.12.91	197	USA
12	Sašo Štalekar	Mittelblock	03.05.96	214	SLO
13	Ruben Schott	Außenangriff	08.07.94	192	GER
14	Leon Dervisaj	Zuspiel	07.09.96	194	GER
17	Marek Sotola	Diagonal	05.11.99	208	CZE
21	Tobias Krick	Mittelblock	22.10.98	213	GER
	Joel Banks	Trainer	03.04.75		GBR/BEL
	Markus Steuerwald	Co-Trainer	07.03.89		GER
	Alexandre Leal	Scout	24.03.90		BRA

BERLIN, BERLIN,
WIR FAHREN FÜR BERLIN.

Energiequelle Netzhoppers KW

Foto: Dagmar Jaschen

Nr.	Name	Position	Geburtsdatum	Größe	Nation
1	Djifa Julien Amedegnato	Zuspiel	17.09.03	198	GER
2	Maxim Künitz	Mittelblock	23.12.99	197	GER
4	Odin Gnilitza	Mittelblock	19.01.01	199	GER
5	Daniel Hähnert	Außenangriff	06.07.98	190	GER
6	Jonas Lind	Zuspiel	09.08.01	180	GER
7	Carl Möller	Mittelblock	26.01.04	207	GER
9	Tim Türpe	Libero	28.07.05	177	GER
10	Linus Jonas Engelmann	Außenangriff	01.02.02	193	GER
11	Lovis Homberger	Diagonal	11.02.04	204	GER
12	Gian-Luca Berger	Libero	27.08.02	185	GER
13	Charlie Peters	Diagonal	04.08.00	203	GER
15	Gabriel Tyws	Außenangriff	04.02.05	197	GER
17	Jannes Wiesner	Außenangriff	18.07.03	196	GER
18	Vincent-Noah Sitte	Außenangriff	18.01.05	189	GER
	Alejandro Kolevich	Trainer	19.03.88		ARG
	Christian Materne	Co-Trainer	24.09.84		GER
	Gerold Rebsch	Scout	16.04.81		GER

UNSER SERVICE FÜR REIBUNGSLOSE ABLÄUFE.

Mit unserem Abholservice beräumen wir in kürzester Zeit vermüllte Ladestellen, sammeln Sperrmüll, Pappe/Papier, Folien, Gewerbeabfall und andere Wertstoffe direkt bei Ihnen vor Ort ein.

Mit unserem Behälterservice können Sie sich bequem zurücklehnen. Wir kümmern uns darum, dass Ihre Behälter zum jeweiligen Ladetag pünktlich zur Leerung bereitgestellt werden.

MEHR INFOS HIER

(030) 60 97 20 83
facilityservices@berlin-recycling.de

BERLIN RECYCLING
Gebt alles!

DEN GEGNER IM BLICK
NEUANFANG DER NETZHOPPERS

Das Erfolgserlebnis kam zur rechten Zeit. Acht Tage vor Heiligabend gelang den Netzhoppers der erste Sieg in dieser Saison, 3:1 hieß es am 16. Dezember gegen den Aufsteiger ASV Dachau – nach zuvor sieben Niederlagen in Serie machte man sich damit selbst ein schönes Weihnachtsgeschenk. Weil sechs Tage später gegen Freiburg eine weitere Niederlage zu Buche stand, blieben die Brandenburger zum Jahreswechsel jedoch auf dem letzten Tabellenplatz. Überhaupt verlief der Dezember weniger erfolgreich als erhofft. Denn auch die Partien gegen die weiteren Aufsteiger Bitterfeld-Wolfen und Karlsruhe gingen ebenso wie das Spiel gegen Haching München jeweils 1:3 verloren. Immerhin: In allen Begegnungen konnten die Netzhoppers wenigstens einen Satz für sich verbuchen, nachdem die Spiele gegen die Topteams der Liga zuvor alle ohne Satzgewinn abgegeben wurden.

So steht dennoch nach wie vor ein Minus vor der Punktezahl. Das resultiert aus der Strafe, die der Lizenzausschuss der Volleyball Bundesliga den Königs Wusterhausenern auferlegt hatte. Die Verstöße im wirtschaftlichen Lizensierungsverfahren wurden neben dem Abzug von sechs Punkten zusätzlich mit einer empfindlichen Geldstrafe geahndet. Im April hatte die Ballsport-Liga GmbH, die Träger der Brandenburger Volleyballer war, Insolvenz angemeldet. „Die Schwere der Verstöße und die Zielsetzung, einen fairen sportlichen Wettbewerb zu gewährleisten, macht eine Sanktionierung im oberen Strafrahmen unausweichlich“, wurde VBL-Geschäftsführer Daniel Sattler zitiert. Dabei seien das Konzept der Netzhoppers zur Weiterführung des Bundesliga-Standorts und die vorgenommenen Personalwechsel in den Management-Strukturen positiv zu bewerten.

„Dass wir mit einem Minus starten, ist schwer. Aber wir machen uns da nicht so einen großen Kopf drum“, sagte Teamkapitän Djifa Amedegnato vor Saisonbeginn dem rbb. Wahrscheinlich ist das genau die richtige Herangehensweise. Eine hohe Messlatte an Erwartungen müssen die Netzhoppers aber auch nicht bewältigen. Vom Kader der letzten Saison ist nur Libero Gian-Luca Berger geblieben, ansonsten tummeln sich regionale

Talente in der neuen Mannschaft. Sechs Neuzugänge kamen vom VCO Berlin, andere sind über eine Doppellizenz dabei. Der Altersschnitt beträgt gerade mal 19 Jahre und deshalb kam Trainer Alejandro Kolevich vor Saisonstart zu einer harten aber wohl realistischen Einschätzung: „Das Niveau ist nicht gut genug für das Toplevel der Bundesliga." Fast 80 Prozent des Spielerbudgets wurden eingestrichen und in die Infrastruktur des Vereins investiert: „Wir legen den Fokus klar auf die Geschäftsstelle. Wir müssen das Fundament für das nachhaltige Fortbestehen der Netzhoppers aufbauen. Das geht nur über den jungen Weg", sagt Geschäftsführer Dirk Westphal. Der 37-Jährige prägte die letzten fünf Jahre auf dem Parkett wesentlich mit, nun gab er die Kapitänsbinde endgültig ab und wechselte in die Administration. Vielleicht hätte sich der ehemalige Nationalspieler einen sanfteren Übergang nach dem Ende seiner aktiven Karriere gewünscht. Die ersten Monate im neuen Job beschrieb er auch als „Hell of a Ride".

Als äußeres Anzeichen für den Neuanfang tritt das Team nun nicht mehr in Grün, sondern meist in einem hellen Pink an. Und die Heimspiele finden nicht mehr in der Landkost-Arena in Bestensee, sondern in der Paul-Dinter-Halle in Königs Wusterhausen statt. Der Hallenwechsel sorgt für eine bessere Anbindung, weil die S-Bahn bis nach Königs Wusterhausen fährt. Vom Vereinsmanagement hat die Mannschaft übrigens kein Punkteziel für die Saison bekommen. „Ich will einfach nur, dass sie ihr Herz auf dem Spielfeld lassen und alles geben, um die Netzhoppers voranzubringen", sagte Westphal.

Fotos: Anika Kreschel

Nissan Juke N-Connecta Automatik 1.0 DIG-T 7DCT, 84 kW (114 PS), Benzin, Tageszulassung inkl. Metallic, Klimaautomatik, 360° Around View Monitor, NissanConnect Navi, Beheizbare Frontscheibe, Beheizbares Lenkrad, Sitzheizung u.v.m.

€ 31.509,- Alter Preis
- € 5.519,- Neujahrsbonus[1]
= € 25.990,- Neujahrsangebot

Alles Gute für 2024!

Kraftstoffverbrauch (l/100 km): Kurzstrecke: 7,5; Stadtrand: 5,6; Landstraße: 5,2-5,1; Autobahn: 6,7-6,5; kombiniert: 6,2-6,0; CO2-Emissionen kombiniert (g/km): 140-134

[1]Ersparnis gegenüber unserem Normalpreis. [2] Inkl. Leistungen gemäß den Bedingungen 36 Monate Nissan Assistance und 36 Monate Nissan Service+ Wartungsvertrag der Nissan Center Europe GmbH, 50389 Wesseling. Angebot gültig bis 14.01.2024.

AUTOHAUS WEGENER
Weil Vertrauen wichtig ist!

www.autohaus-wegener.de

Autohaus Wegener Berlin GmbH
Am Juliusturm 54, 13599 **Berlin-Spandau**

Buckower Damm 100, 12349 **Berlin-Britz**

Oranienburger Straße 180, 13437 **Berlin-Wittenau**

Wendenschloßstraße 26, 12559 **Berlin-Köpenick**

Autohaus Wegener GmbH
Zossener Landstraße 12, 14974 **Ludwigsfelde**

Wegener Automobile GmbH
Fritz-Zubeil-Straße 51, 14482 **Potsdam**

Auto-Center Wegener GmbH
Waldemarstraße 11a, 14641 **Nauen**

Drückduell

#4 Timo Tammemaa

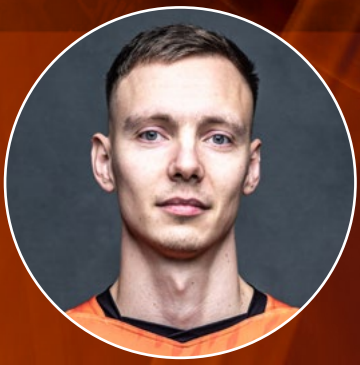

Mittelblock

VS.

#7 Carl Möller

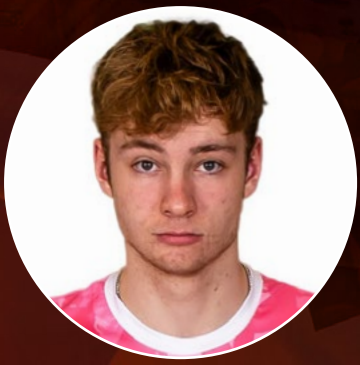

Mittelblock

	Alter	Größe		Alter	Größe
	32	204 cm		19	207 cm
65,1 %			Angriffsquote		51,4 %
2,4			Punkte pro Satz		1,8
17			Blockpunkte		14

*Statistik VBL-Saison 23/24

Fotos: Justus Stegemann, Gerri Rebsch

STADT UND LAND

#echtkommunal: Wenn man gemeinsam etwas bewegt!

Foto: Maria Butz

Die STADT UND LAND fördert den Jugendsport in Berlin und unterstützt gezielt den Nachwuchs der BR Volleys: Als kommunales Unternehmen haben wir das soziale Miteinander für die ganze Stadt im Blick.

Zimmer, Küche, Bad, Berlin.

www.stadtundland.de

TABELLE & ANSETZUNGEN

Stand 03.01.2024

Ergebnisse/ Ansetzungen	12. Spieltag
Bitterfeld-Wolfen vs. Dachau	3:0
Friedrichshafen vs. Freiburg	3:0
Netzhoppers KW vs. Lüneburg	0:3
Herrsching vs. Karlsruhe	3:0
Haching vs. Düren	04. Jan | 19:00

Ansetzungen	13. Spieltag
Berlin vs. Netzhoppers KW	05. Jan | 20:00
Lüneburg vs. Herrsching	06. Jan | 17:00
Giesen vs. Düren	06. Jan | 18:30
Karlsruhe vs. Friedrichshafen	06. Jan | 20:00
Freiburg vs. Bitterfeld-Wolfen	07. Jan | 17:30
Dachau vs. Haching	07. Jan | 18:00

Rang	Team	Spiele	Siege	Sätze	Punkte
1	BERLIN RECYCLING Volleys	11	11	33:7	31
2	WWK Volleys Herrsching	12	9	32:12	29
3	VfB Friedrichshafen	12	9	29:11	28
4	SVG Lüneburg	12	9	31:13	27
5	Helios Grizzlys Giesen	11	9	30:12	26
6	SWD powervolleys Düren	11	7	24:17	21
7	VC Bitterfeld-Wolfen	12	6	19:24	16
8	FT 1844 Freiburg	12	3	12:29	9
9	ASV Dachau	12	2	10:31	7
10	Baden Volleys SSC Karlsruhe	11	2	12:29	6
11	TSV Haching München	11	1	9:31	4
12	Energiequelle Netzhoppers KW	11	1	6:31	-3

BERLIN RECYCLING Gebt alles!

FIRMEN FEIER ABEND

Erst malochen, dann ma' lachen!

Keen' Bock mehr uff olle Firmenfeiern und After-Work-Events? Oder uff Location-Suche für 'ne schöne Vereinsparty? Dann komm zu uns ins Prime Time Theater. Jemeinsam mit unserem RAZ Café im Foyer bieten wir Dir, Deinen Kolleg*innen und Mitstreiter*innen in netter Runde die absolute Sorglos-Kombi: mit unserem FirmenFeierAbend.

prime time theater

DAS BERLINER KULT-THEATER

Jetzt buchen auf
primetimetheater.de/firmenfeiern

PARTNERSCHAFT MIT STRAHLKRAFT

Zum Jahresbeginn können die Berlin Recycling Volleys einen namhaften Neuzugang präsentieren: Seit dem 01. Januar 2024 startet Beachvolleyball-Star Louisa Lippmann für den Hauptstadtclub. Die fünfmalige „Volleyballerin des Jahres“ und ehemalige Top-Diagonalangreiferin wechselte 2022 in den Sand und möchte sich mit Laura Ludwig in diesem Jahr den Traum von den Olympischen Spielen in Paris erfüllen. Als Vereinsbotschafterin des 13-fachen Deutschen Meisters soll Lippmann zukünftig dazu beitragen, dem Frauensport in Berlin und darüber hinaus mehr Sichtbarkeit zu geben.

Es ist eine Partnerschaft mit Strahlkraft. Beachvolleyballerin Louisa Lippmann und die BR Volleys bilden ab sofort ein Team. Die 29-jährige Ausnahmeathletin hat mit dem Jahres- auch einen Vereinswechsel vollzogen und geht, beginnend mit dem Olympiajahr, für die Volleyball-Abteilung des Sport-Club Charlottenburg an den Start. Damit haben die Berliner eine schillernde Persönlichkeit dazugewonnen. „Louisa genießt eine enorme Popularität im Beach- sowie Hallenvolleyball – und sogar darüber hinaus. Es braucht Leuchttürme wie sie, um unsere Sportart wachsen zu lassen. Wir identifizieren uns mit ähnlichen Attributen wie Louisa, die ein unheimlich ehrgeiziger und zugleich begeisternder Charakter ist. Deshalb wollten wir sehr gern mit ihr zusammenarbeiten und haben die Chance jetzt ergriffen“, erklärt Geschäftsführer Kaweh Niroomand.

„Ich glaube, uns vereinen eine große Zielstrebigkeit sowie der maximale Anspruch an Professionalität.“

Lippmann ist mehrfache Deutsche Meisterin und spielte nicht nur hierzulande für Topvereine, sondern auch in Italien, Russland und China. Nachdem sie es im Hallenvolleyball bis in die Weltklasse schaffte, suchte sie sich im Jahr 2022 eine neue Herausforderung. Seitdem startete Lippmann im Sand für den Hamburger SV und geht nun einen neuen Schritt: „Ich glaube, uns vereinen eine große Zielstrebigkeit sowie der maximale Anspruch an Professionalität. Die BR Volleys haben einen ähnlichen Erfolgshunger wie ich und bewegen dazu noch ganz viel neben dem Court. Davon ein Teil zu werden, ist reizvoll und spannend für mich“, so Lippmann. Kurz vor

Foto: Kevin Mattig

Weihnachten verschaffte sich die 1.90 Meter große Blockspielerin beim 3:0 gegen Halkbank Ankara einen Eindruck vom Vereinsklima und der Atmosphäre im Volleyballtempel: „Das war ein atemberaubender Volleyballabend, der mich emotional unheimlich gepackt hat. Wenn man sieht und erlebt, was die BR Volleys auf die Beine stellen, weckt es bei mir große Vorfreude, daran in Zukunft mitzuwirken“, zeigt sich Lippmann, die ab sofort das Logo des amtierenden Deutschen Meisters auf dem Schulterblatt trägt, begeistert.

Aus einer neuen Motivation heraus wollen die Berliner nun wieder Synergien aus den zwei Sportarten schaffen: „Wir möchten einen Beitrag dazu leisten, dass Frauensport an Popularität gewinnt. Dabei kann Louisa hervorragend helfen. Es soll aber nicht der einzige Kooperationsweg bleiben, den wir in diesem Bereich einschlagen“, sagt Niroomand und ergänzt: „Louisa ist gemeinsam mit Laura Ludwig bereits eine relevante Größe im deutschen Sport. Wir freuen uns sehr, Louisa nun als Verein begleiten zu können – hoffentlich mit dem ersten ganz großen Highlight ihrer Beachvolleyballkarriere im Sommer.“ Ihr Ziel ist die Teilnahme an den Olympischen Spielen in Paris. Erst seit dem Herbst 2022 spielt die gebürtige Herforderin gemeinsam mit Deutschlands “Beach-Queen“ Ludwig. Im letzten Jahr konnte das Duo riesige Fortschritte auf der World Tour erzielen und das Team, in dem Ludwig weiterhin für den HSV an den Start gehen wird, rangiert derzeit auf Rang 22 der Weltrangliste. Die besten 16 Mannschaften qualifizieren sich für Paris.

BERLIN
RECYCLING
VOLLEYS
TIM
SATO
RUBEN
ANTTI
GIG
Facility Management
MAX-SCHMELING-HALLE
BERLIN
6
BERLIN
RECYCLING
Gebt alles!

SAISON
23|24

#6
Johannes Tille
Zuspiel

Foto: Andreas Gora

AUSZEIT MIT JOHANNES TILLE

Hannes Tille war wahrscheinlich der Aufsteiger des Jahres 2023. Als Dreh- und Angelpunkt des Berliner Spiels kennt der 26-Jährige seine Nebenmänner natürlich bestens.

Wer dürfte Deine Biografie schreiben?

Nemo, er kann super Geschichten erzählen und deshalb auch bestimmt schreiben.

Wen hättest Du ungern in der gegnerischen Mannschaft?

Saso, weil er wirklich sehr gut im unangenehmen Trashtalk ist, selbst im Training.

Wer bräuchte mal wieder einen Haarschnitt?

Leon, der geht genauso selten wie ich.

Wer würde am längsten auf einer einsamen Insel überleben?

Nemo, der kennt das Inselleben am ehesten.

... und wer am kürzesten?

Bestimmt Tim, weil er auf seinen hohen Lebensstandard verzichten müsste.

Wer ist immer der Erste beim Training oder Spiel?

Kann ich schwer sagen, weil ich es definitiv nicht bin. Vielleicht Cody.

Wer ist der Schlechteste beim Baggertennis?

Noch immer Saso, obwohl er sich hineingearbeitet hat.

Fotos: Justus Stegemann, Andreas Gora

Wer hat den härtesten Schlag?

Tim!

Wer trägt die verrücktesten Schuhe?

Schwere Entscheidung, aber ich sage: Robi

Wer könnte als Schauspieler arbeiten?

Da bin ich ebenfalls bei Robi.

Welcher Angreifer nervt Dich als Blockspieler im Training am meisten?

Momentan irgendwie Ruben

Wir isst am meisten?

Ruben und ich snacken viel.

Wer hat den besten Kleidungsstil?

Mir taugt Tims am meisten.

Wer wäre ein guter Politiker?

Cody als eloquenter Redner

Mit wem kann man am besten feiern?

Mit Saso macht es immer Spaß!

Wer könnte in einem anderen Sport erfolgreich sein?

Nemo als Basketballer, das wäre nicht minder spektakulär.

Wer wäre Dein Mann für ein Instagram-Takeover?

Leon hat immer kreative Ideen!

Vivantes

Unsere Mannschaft: 18.000 Teamplayer. Unser Spielfeld: 892 km² Berlin.

Von Spandau bis Kaulsdorf, von Reinickendorf bis Neukölln: In 100 Einrichtungen vollbringen unsere **18.000 Mitarbeiterinnen und Mitarbeiter** gemeinsam Höchstleistungen – für über eine halbe Million Patientinnen und Patienten im Jahr. **vivantes.de**

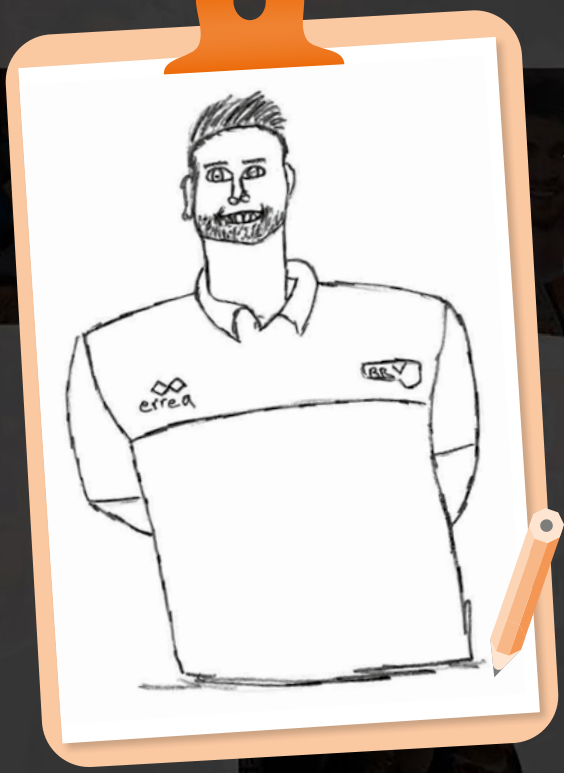

KLEMM-BRETT

In dieser Saison wird im VOLLEY MAX nicht nur dem Spieler in der Mitte des Magazins auf den Zahn gefühlt, es wird auch seine künstlerische Ader getestet. Die neueste Zeichnung kommt von Zuspieler Hannes Tille und ist durchaus tricky. Mitraten, um wen es sich handelt, können Fans über die BR Volleys App. Einfach herunterladen und im jeweiligen Heimspiel-Event unter Quiz/Gewinnspiele den eigenen Tipp abgeben. Um teilnehmen zu können, muss man registrierter Nutzer sein und kann dann Punkte für das Fan-Ranking gewinnen.

mkk
meine krankenkasse

Schon gehört?
Aus BKK·VBU wird mkk.

Einfach, weil's einfacher ist.
mkk – meine krankenkasse.
Ab dem 1. Januar 2024.

Einfach persönlich. Digital und vor Ort für dich da.

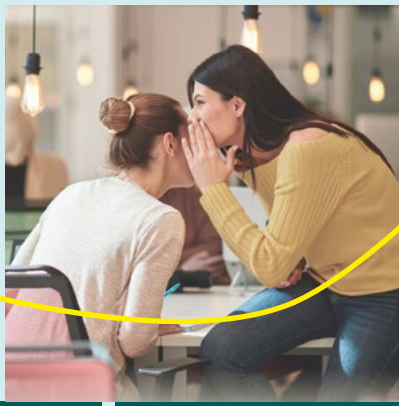

Immer für dich da.

über 35 Standorte bundesweit

24-h-Servicetelefon
0800 1656616*
* kostenfrei innerhalb Deutschlands.

meine-krankenkasse.de
meine-krankenkasse.de/app

facebook.com/mkk.gesund
@mkk.gesund

DER ALLEIN-UNTERHALTER

Vor knapp einer Woche habe ich an dieser Stelle über die SWD Powervolleys Düren geschrieben. Es ging um die Situation, die Neu-Geschäftsführer Kocian dort aktuell zu bewältigen hat: den Umbruch im Sommer und die Trennung von Trainer Alatalo. Auch bei den Netzhoppers ist mit Dirk Westphal ein ehemaliger Spieler in die Geschäftsleitung gewechselt. Nach der Insolvenz in der letzten Saison musste Westphal vor den Toren Berlins allerdings noch wesentlich dickere Bretter bohren. Es galt, von Null zu starten und mit minimalen Mitteln ein komplett neues Team zu formieren, um den Standort Königs Wusterhausen überhaupt erhalten zu können. Dazu wurden junge Spieler aus der Region um den ehemaligen SCC JUNIOR Djifa Amedegnato, der übrigens immer noch regelmäßig als Volunteer in der Max-Schmeling-Halle aushilft, verpflichtet. Die Suche nach einem Trainer gestaltete sich aber lange schwierig. Ein Grund dafür war das anspruchsvolle Anforderungsprofil. Während in Berlin mit Joel Banks, Co-Trainer Markus Steuerwald, Statistiker Alexandre Leal und Athletiktrainer Aaron Koenigsmann die Arbeit auf viele Schultern verteilt ist, muss in „KW“ der neue Coach Alejandro Kolevich den Alleinunterhalter geben und vor allem bei Auswärtsspielen alle Aufgaben allein erledigen. Belastungssteuerung, Scouting, Spielerwechsel, taktische Hinweise - alles muss er gleichzeitig selbst im Blick behalten und permanent Entscheidungen treffen. Dabei hat der Argentinier keine Möglichkeit, sich irgendwo rückzuversichern oder mal eine zweite Meinung einzuholen. Der gesamte Druck lastet auf einer Person. So wird eine Saison auch für einen Trainer schnell anstrengend und lang. Hut ab vor dieser Leistung!

Kommentator Peter Große

Foto: Edmund Zuber

AUS BERLIN - FÜR BERLIN

STARK AUFSCHLAGEN UNTER

lotto-berlin.de/volleys

Premiumpartner 2023/2024

LOTTO® Berlin

MIKASA
PLAY WITH THE BEST!
FIVB APPROVED
DVV
OFFIZIELLER BALLPARTNER
VOLLEYBALL BUNDESLIGA
IN GERMANY AND AUSTRIA BY HAMMER
Foto: Conny Kurth

B.E.S.T. Veranstaltungsdienste GmbH

030 343 46 70

BEST.VD

B.E.S.T. VERANSTALTUNGSDIENSTE GMBH BERLIN

info@bestvd.com www.bestvd.com

B·E·S·T·

BERLIN ENTERTAINMENT SERVICE TEAM

FANCLUB 7. MANN
SCHLEMMEN, KULTUR UND VOLLEYBALL

Bella Italia! Es ging mit den BR Volleys wieder nach Italien, diesmal nach Piacenza, wo ein weiteres schweres Los in der Gruppenphase der Champions League wartete. Das hielt aber 14 Fans des „7. Mann“ nicht davon ab, die Mannschaft zu begleiten. Bereits am Vortag des Spiels machte sich die erste Gruppe mit sieben Fans auf die Reise – mit Zwischenstopp in Mailand. Der Mailänder Dom, ein beeindruckendes Gebäude, wurde ausgiebig besichtigt. Von den Terrassen gab es einen herrlichen Blick auf die Stadt und den Weihnachtsmarkt, der sich doch sehr von den hiesigen Märkten unterscheidet. Die Verlockung war riesig, sich von Stand zu Stand zu hangeln und Köstlichkeiten der Region zu probieren. Es wurde dann doch ein kleines, aber feines Restaurant, in dem Kraft für die Weiterfahrt nach Piacenza getankt wurde. Dort angekommen hieß es Einchecken, die Beine hochlegen und im hoteleigenen Restaurant weiter schlemmen. Am Mittwoch wurde die Stadt der 100 Kirchen besichtigt. So viele haben wir nicht gezählt, trotzdem ist es eine beeindruckende Anzahl für so eine kleine Stadt. Der Dom von Piacenza, vor ungefähr 900 Jahren erbaut, sowie weitere Sehenswürdigkeiten wurden besichtigt, bevor der nächste restaurantbesuch folgte. Hier kamen wir auf einige verrückte Ideen. Angekommen im Hotel wurden diese sofort in die Tat umgesetzt und die Fingernägel orange und schwarz lackiert, Fansupport der besonderen Art. Inzwischen traf auch die zweite Reisegruppe ein und der Weg zur nur 500 Meter entfernten Halle war kurz. Das Spiel ging 1:3 verloren, dennoch war es eine Begegnung auf Augenhöhe und die Mannschaft wurde, wie immer, leidenschaftlich und intensiv angefeuert mit Rasseln, Rufen und Gesängen. „Gebt alles“ gilt auch für den 7. Mann! Im Anschluss gab es noch ein gemeinsames Foto mit den Fans von Piacenza, eine nette Erinnerung. Am Morgen danach bot der späte, gemeinsame Rückflug mit der Mannschaft erneut die Gelegenheit, die Stadt zu besichtigen, bevor es über Mailand zurück nach Berlin ging.

www.7-mann.de
facebook.com/fanclub.7.mann
instagram.com/fanclub7.mann
youtube.com/@fanclubsiebenmann

Ein Reisebericht von Heike Schneemann

Noch 58 Tage bis zum POKALFINALE

Infos über unsere Fanfahrt nach Mannheim und rabattierte Tickets gibt es am Fanclubstand (linksseitiger Eingang) sowie auf unserer Website und in den sozialen Medien. Wir freuen uns über neue Mitreisende.

Fotos: privat

Gemeinsam für Berlin

… sportbegeistert.

Deshalb unterstützen wir Sportvereine und tragen so dazu bei, dass aus Nachwuchstalenten Spitzensportler werden.

berliner-sparkasse.de/engagement

Berliner Sparkasse

FANCLUB VOLLEYTIGERS
DREI OPTIONEN, EIN SPIEL ZU VERFOLGEN

Als Fanclub unterstützen wir die Männer der BR Volleys bei jedem Heimspiel in der Max-Schmeling-Halle. Mit Trommeln und Anfeuerungsrufen heizen wir zusammen mit dem Entertainment-Team und den Fanclubs „7. Mann“ und MoBa die Stimmung in der Arena regelmäßig an. Wie erfolgreich sich das auch auf das Spiel und die Motivation der Spieler auswirken kann, zeigte nicht zuletzt das Champions-League-Heimspiel gegen Halkbank Ankara. Natürlich träumt man als Fan von einem Sieg gegen solch ein Topteam, aber dann doch eher von einem knappen Vorsprung, als von einem klaren 3:0-Erfolg. Doch genau solche Abende machen den Zauber der Heimspiele aus: Wenn die Stimmung so laut ist, dass die Ohrstöpsel rausgeholt werden müssen, wenn die Spielszenen so viel Freude bereiten, dass man um 22.00 Uhr selbst noch mal den Ball rausholen will, oder wenn das Adrenalin so ansteigt, dass man den Rest der Nacht kaum schlafen kann. Darüber hinaus wählen wir uns einzelne Spiele aus, um unsere Mannschaft auch auswärts zu unterstützen. Dabei geht es für uns vor allem in die nähere Umgebung – nach Lüneburg, Hildesheim und Königs Wusterhausen. Dieses Jahr fahren wir als neues Ziel nach Bitterfeld-Wolfen und auch eine Auswärtsfahrt hat ihre Reize. So sehen wir uns vor den Spielen die Städte mit kleinen Rundgängen an und erkunden die kulinarischen Möglichkeiten. Da einige Fahrten bereits Standard sind, haben wir mit den Anhängern der Heimvereine Fanfreundschaften geschlossen, die bei jedem Besuch vertieft werden. Wer nicht mit auf die Auswärtsfahrten kommen kann, hat die Möglichkeit beim Public Viewing mit uns zusammen mitzufiebern. Regelmäßig treffen wir uns in der Alten Feuerwache am U-Bahnhof Weberwiese. In geselliger Runde werden die Matches nicht nur beobachtet, sondern auch gleich analysiert. Jeder Punkt wird dabei genauso lautstark gefeiert wie in der Arena. Dabei darf das obligatorische Aufstehen beim Satz- und Matchball und Abklatschen beim Satz- und Spielgewinn natürlich nicht fehlen. ***Eure VolleyTigers***

Wenn Ihr Euch uns anschließen möchtet, meldet Euch gern bei uns am Stand oder unter info@volleytigers.de. Wir freuen uns auf Mitstreiter bei Heim- und Auswärtsspielen genauso wie auf Gäste beim Public Viewing. Nächste feststehende Termine unserer Auswärtsfahrten bzw. des Public Viewings sind am 24. Jan um 19.00 Uhr bei den Helios Grizzlys Giesen und am 26. Jan um 20.00 Uhr beim VC Bitterfeld-Wolfen.

Fotos: Andreas Gora, Christine Lirsch

DAS VOLLEYBALL HIGHLIGHT!

DVV POKAL FINALE

In der **SAP ARENA** Mannheim

03. MÄRZ — 2024

DVV DEUTSCHER VOLLEYBALL VERBAND

VOLLEYBALL BUNDESLIGA

INFOS UND EINTRITTSKARTEN UNTER WWW.DVV-POKAL.DE

AUTOHAUS WEGENER
Weil Vertrauen wichtig ist!

B·E·S·T
BERLIN ENTERTAINMENT SERVICE TEAM

BERLIN RECYCLING
Gebt alles!

Berliner Sparkasse

BKK·VBU

centrovital
HOTEL · SPA · SPORT

COSY WASCH

CUT FOR YOU
Cut For You.
Maßbekleidung für Damen und Herren.
Reinhardtstraße 38
10117 Berlin-Mitte
Gleich Termin buchen:
www.cutforyou.com

defendo
Assekuranzmakler GmbH

Wir danken unseren VOLLEY MAX

LOTTO Berlin

DKB
Deutsche Kreditbank AG

ETL

funk

GSE
Ingenieur-Gesellschaft mbH
Saar, Enseleit und Partner
BERATUNG UND PLANUNG IM BAUWESEN

GuD CONSULT

park inn by Radisson
BERLIN ALEXANDERPLATZ

HUEBER
PERSONAL LEASING UND SERVICE

JÖRISSEN.EDV
Beratung • Ausführung • Service

mazars

MIZUNO

PRIMA KLIMA REISEN

prime time theater

RAZ Verlag
EINFACH MEHR DAVON

Reinickendorfer Allgemeine Zeitung

BERLINER

OrthoPhysio
Friedrichstraße Berlin

SPIELBANK BERLIN

Partnern und Unterstützern!

INTERSPORT OLYMPIA

STADT UND LAND

star fm
MAXIMUM ROCK

THEODOR BERGMANN
GmbH & Co. Sanitäre Anlagen und Rohrleitungsbau KG

DAS HAUPTSTADT-MAGAZIN
top magazin
BERLIN

UNDERCONSTRUCTION

Vivantes

VOIGT INGENIEURE

Weberbank

Heimspiele 2023/2024

VOLLEYBALLTEMPEL
WO DEIN PULS SCHLÄGT.

Datum	Tag	Uhrzeit	Gegner	Ergebnis
27.10.23	Fr	20:00	Helios GRIZZLYS Giesen	3:1
15.11.23	Mi	20:00	VC Bitterfeld-Wolfen	3:0
23.11.23	Do	19:30	Benfica Lissabon	3:0
02.12.23	Sa	18:30	ASV Dachau	3:0
06.12.23	Mi	19:30	SVG Lüneburg	3:2
17.12.23	So	16:30	BADEN VOLLEYS SSC Karlsruhe	3:0
20.12.23	Mi	19:30	Halkbank Ankara	3:0
30.12.23	Sa	20:00	SWD powervolleys Düren	3:1
05.01.24	Fr	20:00	Energiequelle Netzhoppers KW	
13.01.24	Sa	18:00	WWK Volleys Herrsching	
17.01.24	Mi	19:30	Gas Sales Daiko Piacenza	
21.01.24	So	15:00	VfB Friedrichshafen	
03.02.24	Sa	17:00	TSV Haching München	
14.02.24	Mi	19:00	FT 1844 Freiburg	
24.02.24	Sa	20:00	SVG Lüneburg	

☐ Bundesliga ☐ CEV Champions League ☐ Pokal

Alle aktuellen Termine auf **www.br-volleys.de**

SPIELBANK BERLIN

25 Jahre am Potsdamer Platz

Volles Spielvergnügen auf sechs neuen Ebenen.
Genießen Sie **Roulette, Poker, Black Jack und Automatenspiele**
– sowie jede Menge Spannung.

Besuchen Sie uns unter **www.spielbank-berlin.de**.

4x in Berlin – Potsdamer Platz | Ku'damm | Am Fernsehturm | Ellipse Spandau

Kein Spiel ohne Risiko. Informieren Sie sich über Spielen mit Verantwortung unter: www.spielerschutz-berlin.de | Hilfe unter: 0800-137 27 00 (BZGA | Mo.–Do. 10–22 Uhr, Fr.–So. 10–18 Uhr) oder online unter: www.check-dein-spiel.de | Einlass ab 18 Jahren!

BERLIN, BERLIN,
WIR FAHREN FÜR BERLIN.

Der Garant für saubere Blocks.

Unsere Leistungen:

- Pappe/Papier-Recycling
- Glas-Recycling
- Beräumungen und Behältermanagement
- Containerdienst
- Gewerbeabfälle zur Verwertung
- Dachpappenentsorgung
- Akten- und Datenträgervernichtung

Berlin Recycling GmbH
Monumentenstraße 14, 10829 Berlin
(030) 60 97 20 0

Glas-Hotline:
0800 – 33 44 14 0

BERLIN RECYCLING
Gebt alles!